

# CogAT

**DÍAS DE LA EVALUACIÓN:** 15 de septiembre (1<sup>er</sup> grado); 16 de septiembre (2<sup>o</sup> grado);  
17 de septiembre (5<sup>o</sup> y 8<sup>o</sup> grado)

Se les pide a las familias de los estudiantes que están aprendiendo digitalmente que registren a su niño para la próxima evaluación que se llevará a cabo en la escuela. Por favor repase la siguiente información acerca de la evaluación, para que sepa cómo usamos los resultados, el proceso de inscripción y las preguntas más frecuentes.

## Acerca de la evaluación CogAT

La prueba de habilidades cognitivas (CogAT por su acrónimo en inglés) es una evaluación de opción múltiple, para medir el modo de pensamiento de los estudiantes. El CogAT ayuda a que nuestros maestros decidan cuáles son las mejores maneras de enseñar a los estudiantes. El distrito usa también los puntajes de la evaluación de CogAT como parte del proceso de identificación para el programa de estudiantes dotados y talentosos.

Los estudiantes de GCPS en los **grados 1<sup>o</sup>, 2<sup>o</sup>, 5<sup>o</sup>, y 8<sup>o</sup>** presentan esta evaluación, la cual consta de tres secciones — verbal, cuantitativa, y no verbal. Cada sección toma entre 30-45 minutos aproximadamente.

**Aunque esta evaluación no es obligatoria para los estudiantes que están aprendiendo digitalmente, los resultados ayudan a que los maestros mejoren la enseñanza y provean apoyo a su niño.**



## Cómo inscribirse para la evaluación

Por favor llene el formulario de inscripción para avisarnos que su niño va a participar en la evaluación CogAT de septiembre.

Los días de la evaluación son:

- Martes, **15 de septiembre** (1<sup>er</sup> grado)
- Miércoles, **16 de septiembre** (2<sup>o</sup> grado)
- Jueves, **17 de septiembre** (5<sup>o</sup> y 8<sup>o</sup> grado)

Busque en el formulario de inscripción de su escuela local el plazo límite de entrega.

## ¿Por qué inscribirse?

La inscripción es obligatoria para que la escuela de su niño pueda organizar una evaluación segura y exitosa para todos los estudiantes— tanto aquellos que aprenden de manera presencial como los que participan en el aprendizaje digital. Solamente podrán presentar la evaluación aquellos estudiantes previamente inscritos.

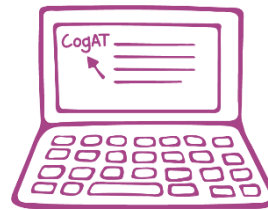

## Transporte disponible

Los estudiantes que aprenden digitalmente y se han inscrito para la evaluación, pueden usar el autobús escolar hacia y desde la escuela durante los días de la evaluación si así lo desean. Si no está seguro en que autobús debe viajar su niño, por favor comuníquese con su escuela local.



***Encuentre al reverso las preguntas más frecuentes sobre las evaluaciones presenciales durante este otoño.***

*Este volante refleja los planes vigentes a la fecha del 20 de agosto de 2020.*

*Cualquier cambio será notificado a las familias.*

# Preguntas más frecuentes

## ¿Qué medidas de seguridad se tomarán en las escuelas para el día de la evaluación?

Nuestro interés principal es mantener a los estudiantes y al personal escolar seguro y sano. Estas son algunas de las medidas implementadas en nuestras escuelas para minimizar la propagación de la enfermedad:

- En las instalaciones y los autobuses de GCPS es obligatorio que los estudiantes y el personal escolar se coloquen una mascarilla o productos de tela que cubran el rostro. (Se harán adaptaciones para los estudiantes que no puedan ponerse una mascarilla por razones de salud debidamente documentadas.)
- Las escuelas acomodarán los asientos de los estudiantes para dejar el máximo espacio posible entre ellos.
- Se desinfectarán frecuentemente los salones, muebles, los objetos y las superficies de contacto frecuente.
- Se controlarán los sistemas de ventilación, para verificar que funcionen adecuadamente y que el aire externo circule apropiadamente.
- Después de las rutas de la mañana y de la tarde se limpiarán y desinfectarán los autobuses.

## ¿Qué debe traer mi niño para el día del examen?

- **Una mascarilla o producto de tela que cubra el rostro.** La mascarilla debe cubrir tanto la nariz como la boca y quedar asegurada debajo de la quijada. También debe quedar ajustada en ambos lados del rostro. Se pueden poner protectores faciales junto con las mascarillas, pero no como remplazo de las mismas.
- **Lápices.** Los estudiantes no pueden compartir los materiales o útiles escolares. Cada estudiante debe traer varios lápices con punta.
- **Una botella de agua.** Durante el día, los estudiantes tendrán acceso a agua, pero deben traer su propio envase.
- **Desinfectante de manos.** Se fomenta el lavado frecuente de las manos. También recomendamos traer de la casa un desinfectante de manos.
- **Aparato para el aprendizaje digital.** Los estudiantes que se movilizan hacia y desde la escuela en el autobús escolar, pueden traer su aparato personal o el que la escuela les ha entregado para continuar con la enseñanza digital ya que permanecerán en la escuela hasta la hora de salida.

## ¿Los estudiantes son examinados para ver si tienen síntomas?

Antes de venir a la escuela o de ir al paradero del autobús, usted debe hacer en su casa el control de síntomas en su estudiante. Esto incluye:

- Tomarle la temperatura antes de ir a la escuela.
- Fijarse si tiene síntomas respiratorios como tos y dificultad para respirar.

Los niños **deben** quedarse en la casa si:

- Están enfermos (fiebre, congestión o moqueo, dolor muscular y fatiga, tos, pérdida reciente del sentido del olfato o del gusto, dificultad para respirar, dolor de cabeza, dolor de garganta, náusea o vómito, escalofríos, o diarrea).
- Han dado positivo en la prueba de COVID-19 dentro de los últimos 14 días.
- Están esperando los resultados de la prueba.
- Han tenido dentro de los últimos 14 días, un contacto cercano con una persona que tiene COVID-19.

## Mi niño viajará en el autobús. ¿Tiene que quedarse hasta el final del día en la escuela?

Los estudiantes de aprendizaje digital que para la evaluación se movilizan hacia y desde la escuela en el autobús permanecerán en la escuela hasta la hora de salida regular. Una vez que haya acabado la evaluación los estudiantes continuarán con su instrucción. De ser posible, deben traer su aparato personal o el que les entregó la escuela.

## Si mi niño participa, ¿lo puedo dejar y recoger?

Si, las familias pueden transportar al niño hasta y desde la escuela para la evaluación. Pídale a la escuela el horario para los días de la evaluación. Tenga en cuenta que después de terminar la evaluación, tanto los estudiantes que aprenden presencialmente como los que aprenden digitalmente continuarán con su instrucción. Debido al tiempo de desplazamiento, su niño podría perder parte de la instrucción en el salón digital. El maestro de su niño puede contestar las preguntas sobre el horario de enseñanza.

## Durante los días de evaluación ¿tendrán clases los estudiantes del aprendizaje digital que no participen?

Si, los maestros continuarán la enseñanza para los estudiantes en formato de aprendizaje digital.

437 Old Peachtree Road, NW  
Suwanee, GA 30024  
678-301-6000  
[www.gcpsk12.org](http://www.gcpsk12.org)

